

Infoatur setembre 2013

CONSORCI PER L'OCUPACIÓ
I LA PROMOCIÓ ECONÒMICA
DEL VALLÈS OCCIDENTAL



✓El mes de setembre **el nombre d'aturats registrats** a la comarca s'incrementa en 531 persones, situant la **taxa d'atur en gairebé el 18%**, i afectant a 84.719 persones.

✓Respecte al mateix mes de l'any anterior, el nombre d'aturats es redueixen en 870. Per segon mes consecutiu, la variació interanual presenta dades favorables (-1%).

✓A nivell municipal, **l'atur disminueix en 10 dels 23 municipis**. Només 6 municipis presenten unes taxes d'atur superiors a la comarcal.

✓La taxa d'atur **augmenta tant entre les dones (51% +0,5%) com entre els homes (49% + 0,8%)**, respecte el mes anterior. Però disminueix entre els homes si comparem amb el setembre del 2012 (-3,6%).

✓Per grups d'edat, la taxa d'atur dels **majors de 45 anys és del 23,6%**, i la dels menors de 25 anys, del 14,5%.

✓Per sector econòmic, els que han registrat un major **increment** en el nombre de persones aturades són els **Serveis a la ciutadania (+307)**, **la Indústria (+171)**. En canvi, respecte el mateix període de l'any anterior, **la Construcció ha reduït el nombre d'aturats** en 1.555 persones, i el **Comerç**, en 645 persones.

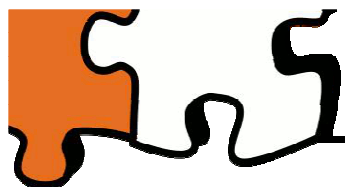

Taxa d'atur registrada per àmbits territorials

| Mes de setembre | Taxa atur estimada | Variació mensual | Variació interanual | Desocupats setembre 2013 |
|---------------------|--------------------|------------------|---------------------|--------------------------|
| Vallès Occidental | 17,9% | 0,6% | -1,0% | 84.719 |
| Barcelonès | 14,6% | 0,7% | -2,9% | 170.974 |
| Baix Llobregat | 16,4% | 0,9% | -2,1% | 69.805 |
| Vallès Oriental | 17,6% | 1,4% | 0,5% | 37.583 |
| Província Barcelona | 16,1% | 0,8% | -1,7% | 468.553 |
| Catalunya | 15,7% | 1,5% | -1,8% | 620.911 |
| Espanya | 19,9% | 0,5% | 0,4% | 4.724.355 |

En blau: registre millor que el mes anterior
 En vermell: registre pitjor que el mes anterior

A tots els territoris analitzats s'incrementa la taxa d'atur. La millor variació mensual la presenten el Vallès Occidental i el Baix Llobregat, ja que s'incrementa però menys que el mes anterior. En canvi, la variació interanual és pitjor en tots els territoris excepte a Catalunya i a Espanya.

Evolució taxa atur registrada

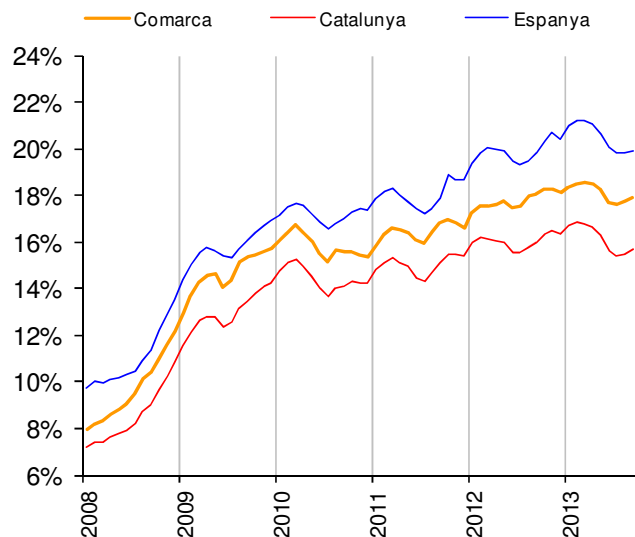

A diferència del mes anterior, l'evolució de la variació mensual de la comarca és més favorable que la de Catalunya. No obstant, la seva taxa d'atur continua mantenint la mateixa distància respecte a la catalana, de 2 punts per sobre, i de l'espanyola, 2 punts per sota.

Evolució variació mensual

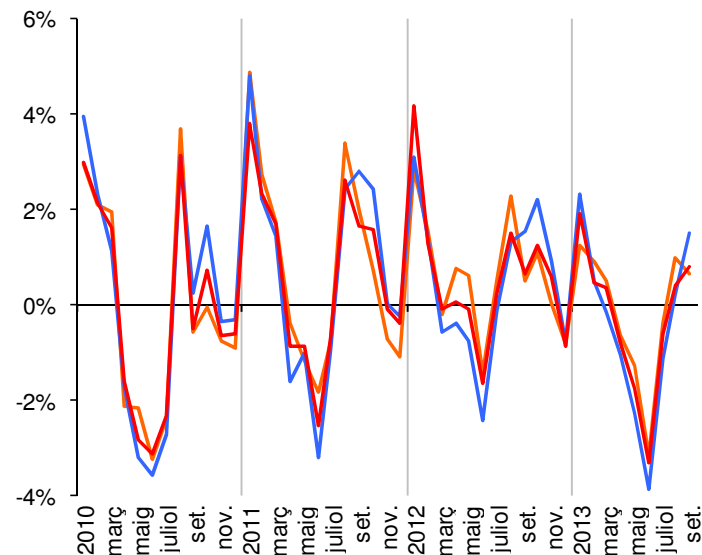

Font: Observatori Vallès Occidental, a partir de les dades del Departament d'Empresa i Ocupació

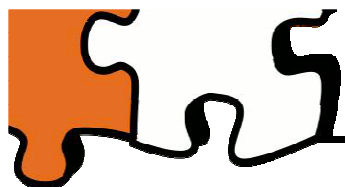

Taxa d'atur registrada per municipis

Mapa comarcal i taxa d'atur

| Municipi | Taxa d'atur | Variació mensual | Variació interanual | setembre 2013 | setembre 2012 |
|--------------------------|--------------|------------------|---------------------|---------------|---------------|
| Badia del Vallès | 26,1% | 2,0% | -7,1% | 1.801 | 1.939 |
| Barberà del Vallès | 17,7% | 1,8% | 0,4% | 3.140 | 3.128 |
| Castellar del Vallès | 16,7% | -0,4% | 1,8% | 2.053 | 2.017 |
| Castellbisbal | 15,3% | 1,7% | 4,2% | 1.017 | 976 |
| Cerdanyola del Vallès | 15,5% | 1,2% | -3,3% | 4.806 | 4.971 |
| Gallifa | 9,4% | -16,7% | 0,0% | 10 | 10 |
| Matadepera | 7,5% | -3,9% | -3,3% | 320 | 331 |
| Montcada i Reixac | 18,3% | 2,1% | 1,7% | 3.406 | 3.348 |
| Palau-solità i Plegamans | 15,8% | 1,8% | 4,5% | 1.207 | 1.155 |
| Polinyà | 17,0% | -1,4% | 0,4% | 785 | 782 |
| Rellinars | 17,3% | 4,5% | 7,7% | 70 | 65 |
| Ripollet | 19,8% | 1,0% | -1,9% | 3.993 | 4.071 |
| Rubí | 20,0% | 1,4% | -2,6% | 8.062 | 8.274 |
| Sabadell | 19,0% | 0,7% | -1,6% | 20.406 | 20.733 |
| Sant Cugat del Vallès | 9,9% | -0,7% | -1,1% | 4.368 | 4.417 |
| Sant Llorenç Savall | 16,3% | 4,8% | 0,0% | 195 | 195 |
| Sant Quirze del Vallès | 11,2% | -4,4% | -4,7% | 1.145 | 1.201 |
| Santa Perpètua de Mogoda | 17,2% | -0,7% | -1,1% | 2.377 | 2.404 |
| Sentmenat | 16,2% | -2,6% | -3,6% | 752 | 780 |
| Terrassa | 20,7% | 0,6% | -0,1% | 23.490 | 23.511 |
| Ullastrell | 14,2% | -2,0% | 3,5% | 146 | 141 |
| Vacarisses | 16,9% | -1,6% | 2,6% | 555 | 541 |
| Viladecavalls | 15,4% | -0,5% | 2,7% | 615 | 599 |
| VALLÈS OCCIDENTAL | 17,9% | 0,6% | -1,0% | 84.719 | 85.589 |
| CATALUNYA | 15,7% | 1,5% | -1,8% | 620.911 | 632.457 |
| ESPANYA | 19,9% | 0,5% | 0,4% | 4.724.355 | 4.705.279 |

Llegenda

- Inferior catalana (15,7)
- Entre catalana i comarcal
- Superior a la comarcal (17,9)

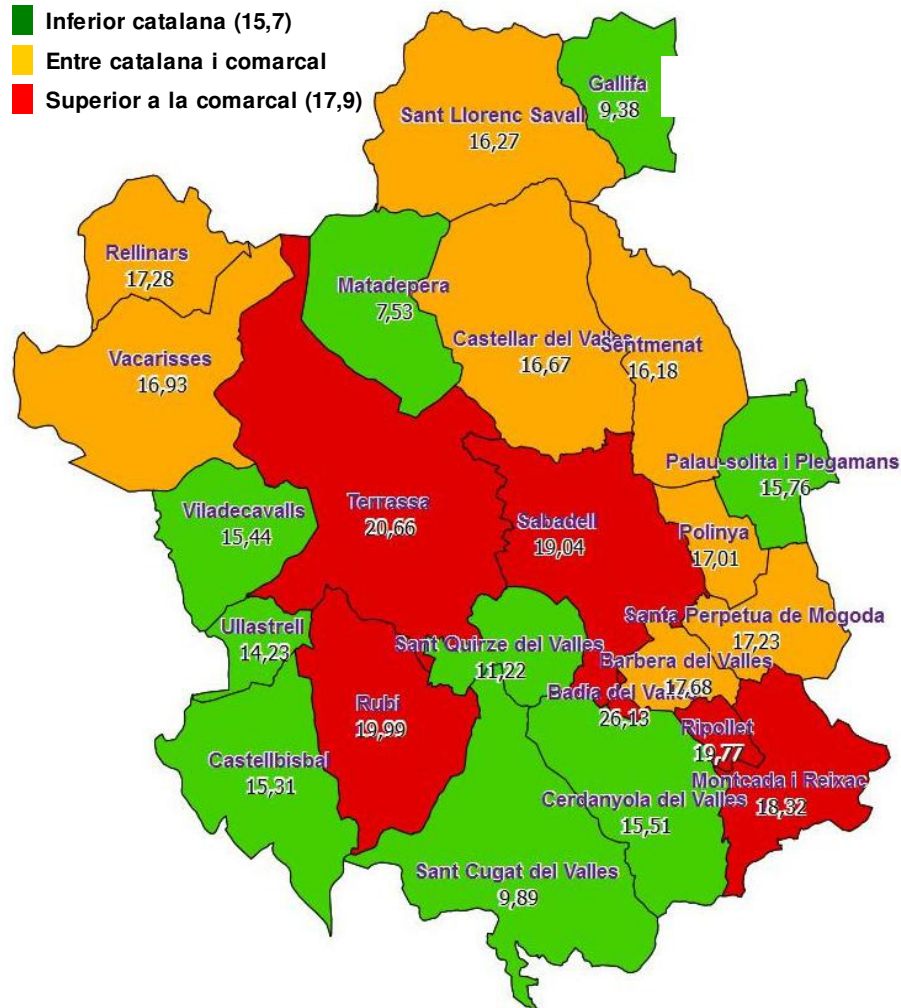

Font: Observatori Vallès Occidental, a partir de les dades del Departament d'Empresa i Ocupació. Les taxes d'atur registrat estan calculades sobre la població activa estimada 2012, seguint metodologia de la Xarxa d'Observatoris de Desenvolupament Local de la província de Barcelona.

Valor mapa: taxa d'atur, setembre 2013

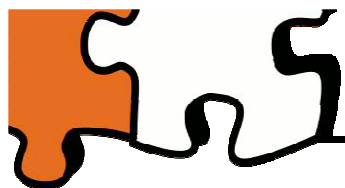

Taxa d'atur registrada per municipis i sexe

| Municipi | Atur registrat | | Taxa d'atur | |
|--------------------------|----------------|----------------|--------------|--------------|
| | Homes | Dones | Homes | Dones |
| Badia del Vallès | 928 | 873 | 24,8% | 27,6% |
| Barberà del Vallès | 1.482 | 1.658 | 15,5% | 20,2% |
| Castellar del Vallès | 940 | 1.113 | 14,4% | 19,2% |
| Castellbisbal | 491 | 526 | 13,6% | 17,4% |
| Cerdanyola del Vallès | 2.271 | 2.535 | 13,8% | 17,4% |
| Gallifa | 6 | 4 | 10,3% | 8,0% |
| Matadepera | 134 | 186 | 6,0% | 9,3% |
| Montcada i Reixac | 1.770 | 1.636 | 17,6% | 19,2% |
| Palau-solità i Plegamans | 521 | 686 | 12,6% | 19,4% |
| Polinyà | 339 | 446 | 13,4% | 21,3% |
| Rellinars | 34 | 36 | 14,4% | 21,2% |
| Ripollet | 1.998 | 1.995 | 18,2% | 21,6% |
| Rubí | 3.942 | 4.120 | 18,2% | 22,1% |
| Sabadell | 10.269 | 10.137 | 17,9% | 20,3% |
| Sant Cugat del Vallès | 2.044 | 2.324 | 8,9% | 10,9% |
| Sant Llorenç Savall | 110 | 85 | 16,3% | 16,1% |
| Sant Quirze del Vallès | 490 | 655 | 9,1% | 13,6% |
| Santa Perpètua de Mogoda | 1.104 | 1.273 | 14,5% | 20,6% |
| Sentmenat | 323 | 429 | 12,8% | 20,2% |
| Terrassa | 11.633 | 11.857 | 18,9% | 22,7% |
| Ullastrell | 61 | 85 | 11,1% | 18,0% |
| Vacarisses | 265 | 290 | 14,8% | 19,5% |
| Viladecavalls | 274 | 341 | 12,8% | 18,5% |
| VALLÈS OCCIDENTAL | 41.429 | 43.290 | 16,3% | 19,7% |
| CATALUNYA | 310.839 | 310.072 | 15,6% | 17,8% |

Evolució taxa d'atur comarcal per sexe.

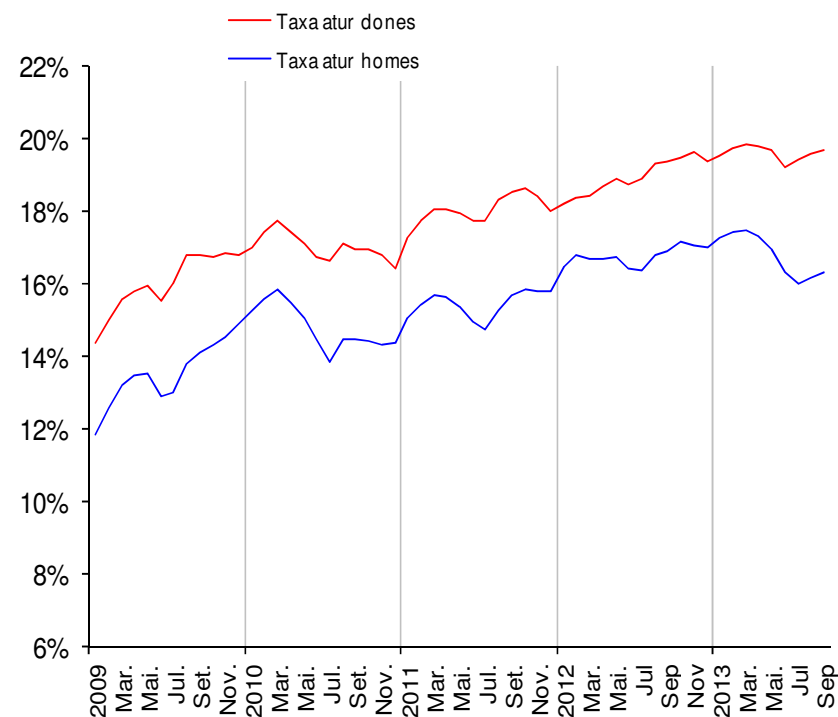

Font: Observatori Vallès Occidental, a partir de les dades del Departament d'Empresa i Ocupació. Les taxes d'atur registrat estan calculades sobre la població activa estimada 2012, seguint metodologia de la Xarxa d'Observatoris de Desenvolupament Local de la província de Barcelona.

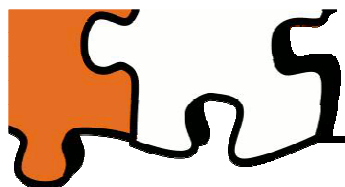

Taxa d'atur registrada per municipis i grups d'edat

| Municipi | Atur registrat | | | Taxa d'atur | | |
|--------------------------|----------------|----------------|----------------|--------------|--------------|--------------|
| | <25 | 25-44 | >45 | <25 | 25-44 | >45 |
| Badia del Vallès | 192 | 854 | 755 | 32,1% | 22,2% | 30,7% |
| Barberà del Vallès | 220 | 1.475 | 1.445 | 16,4% | 14,2% | 23,9% |
| Castellar del Vallès | 126 | 843 | 1.084 | 12,7% | 12,5% | 23,6% |
| Castellbisbal | 58 | 463 | 496 | 10,7% | 12,3% | 21,3% |
| Cerdanyola del Vallès | 303 | 2.235 | 2.268 | 11,2% | 13,5% | 19,4% |
| Gallifa | 0 | 5 | 5 | 0,0% | 9,8% | 10,4% |
| Matadepera | 12 | 135 | 173 | 2,7% | 6,8% | 9,5% |
| Montcada i Reixac | 249 | 1.662 | 1.495 | 16,1% | 15,5% | 23,7% |
| Palau-solità i Plegamans | 79 | 511 | 617 | 12,6% | 12,7% | 20,6% |
| Polinyà | 57 | 420 | 308 | 17,3% | 13,7% | 25,5% |
| Rellinars | 2 | 42 | 26 | 8,0% | 18,7% | 16,7% |
| Ripollet | 288 | 1.993 | 1.712 | 18,1% | 16,4% | 26,5% |
| Rubí | 520 | 3.785 | 3.757 | 15,7% | 16,2% | 27,5% |
| Sabadell | 1.355 | 9.509 | 9.542 | 15,0% | 15,7% | 25,5% |
| Sant Cugat del Vallès | 191 | 2.094 | 2.083 | 5,1% | 8,7% | 12,7% |
| Sant Llorenç Savall | 11 | 88 | 96 | 11,5% | 14,2% | 19,8% |
| Sant Quirze del Vallès | 50 | 509 | 586 | 6,1% | 9,3% | 14,9% |
| Santa Perpètua de Mogoda | 203 | 1.160 | 1.014 | 17,8% | 14,4% | 22,0% |
| Sentmenat | 55 | 360 | 337 | 16,1% | 13,2% | 21,3% |
| Terrassa | 1.651 | 11.516 | 10.323 | 17,6% | 17,2% | 27,7% |
| Ullastrell | 5 | 77 | 64 | 7,1% | 12,4% | 19,1% |
| Vacarisses | 30 | 284 | 241 | 15,3% | 14,0% | 22,8% |
| Viladecavalls | 57 | 232 | 326 | 14,9% | 12,3% | 19,0% |
| VALLÈS OCCIDENTAL | 5.714 | 40.252 | 38.753 | 14,5% | 14,9% | 23,6% |
| CATALUNYA | 41.076 | 295.707 | 284.128 | 13,6% | 14,6% | 20,1% |

Distribució de l'atur de la comarca per grups d'edat.

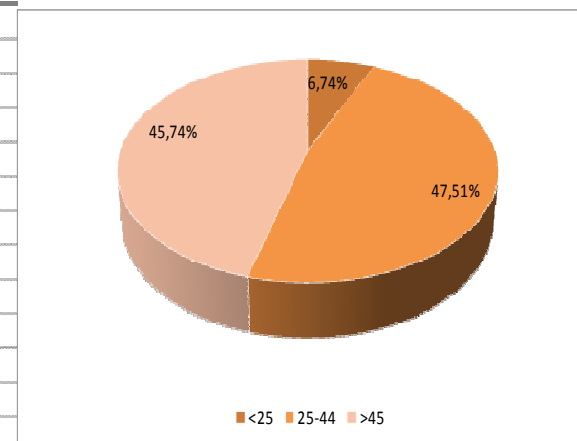

A la comarca, el 47,5% de les persones aturades tenen entre 25 i 44 anys, i el 45,7%, són majors de 45 anys.

Font: Observatori Vallès Occidental, a partir de les dades del Departament d'Empresa i Ocupació. Les taxes d'atur registrat estan calculades sobre la població activa estimada 2012, seguint metodologia de la Xarxa d'Observatoris de Desenvolupament Local de la província de Barcelona.

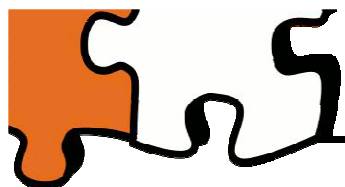

Desocupats per sectors d'activitat

Variació de l'atur registrat per sectors econòmics. Setembre 2013. Xifres absolutes.

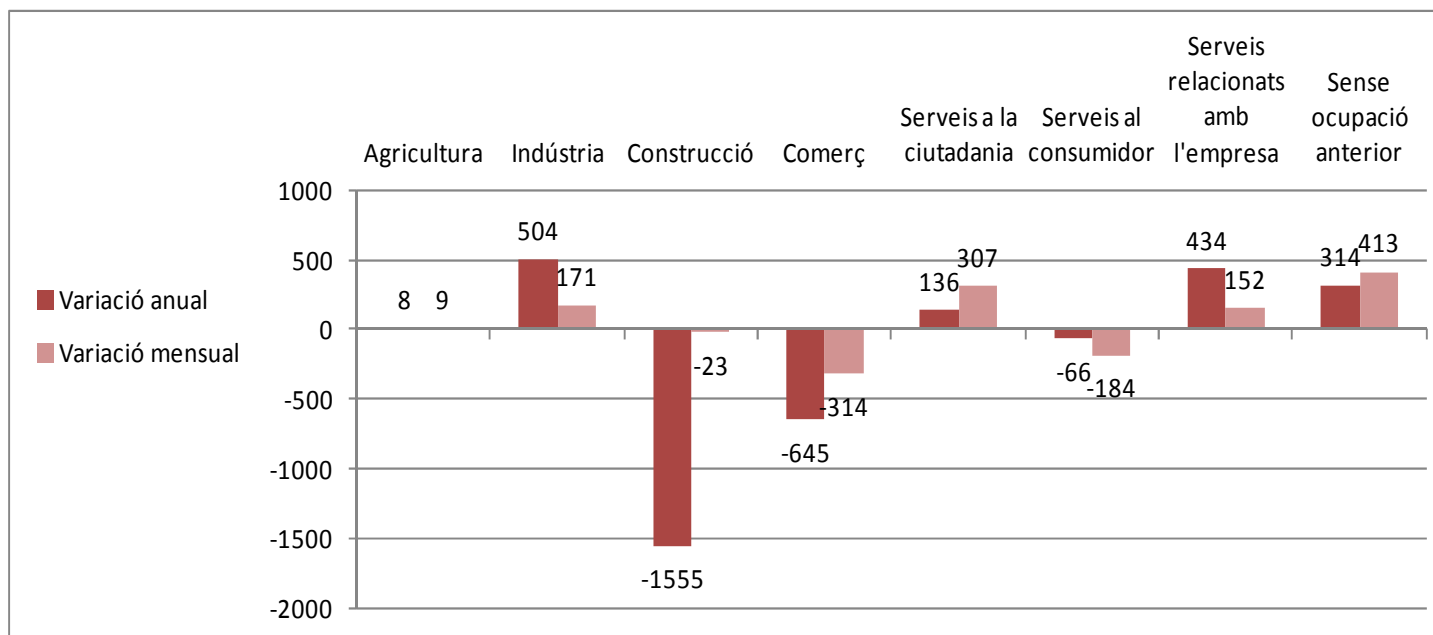

Les activitats econòmiques que més baixen el nombre de persones aturades

| Activitat | Saldo mensual | Variació mensual | % vers el total | Total Desocupats |
|--|---------------|------------------|-----------------|------------------|
| Educació | -352 | -14,78% | 2,40% | 2.030 |
| Productes metàl·lics, exc. maquinària | -71 | -3,46% | 2,34% | 1.983 |
| Activitats relacionades amb l'ocupació | -55 | -0,89% | 7,27% | 6.155 |
| Construcció d'immobles | -52 | -1,07% | 5,69% | 4.820 |
| Indústries tèxtils | -44 | -1,68% | 3,03% | 2.571 |
| Total | -574 | -4,4% | 20,7% | 17.559 |

Les activitats econòmiques que més pugen el nombre de persones aturades

| Activitat | Saldo mensual | Variació mensual | % vers el total | Total Desocupats |
|------------------------------------|---------------|------------------|-----------------|------------------|
| Sense ocupació anterior | 307 | 7,61% | 5,12% | 4.341 |
| Serveis a edificis i de jardineria | 234 | 6,02% | 4,87% | 4.122 |
| Comerç detall, exc. vehicles motor | 188 | 2,55% | 8,92% | 7.558 |
| Tractament de residus | 108 | 28,50% | 0,57% | 487 |
| Llars que ocupen personal domèstic | 98 | 20,25% | 0,69% | 582 |
| Total | 935 | 13,0% | 20,2% | 17.090 |

Font: Observatori Vallès Occidental, a partir de les dades del Departament d'Empresa i Ocupació

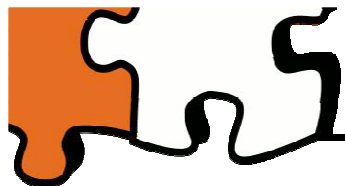

Observatori Vallès Occidental

www.copevo.cat

observatori@copevo.cat

Amb el suport de:



**Diputació
Barcelona**