

Setembre 2018

- El Vallès Occidental registra **49.826 persones aturades**, 1.179 menys respecte el mes d'agost. La **taxa d'atur registral se situa en el 11,22%**, per sobre de la del conjunt de Catalunya (10,53%).
- **Respecte l'any anterior, es registren 2.280 desocupats menys**, el que suposa una variació interanual del -5,5%. La disminució de l'atur del setembre ha estat més intensa que la registrada l'any passat.
- **L'atur disminueix en pràcticament tots els municipis de la comarca** i, respecte l'any anterior, hi hagut un descens generalitzat.
- Per **sexe, l'atur disminueix entre les dones (-854) i els homes (-325)**.
- Per **edat, l'atur disminueix en totes les franges d'edat i, més intensament, entre la població de 30 a 44 anys**.
- Per **nivell formatiu**, respecte l'any anterior, l'atur **es redueix** en tots els col·lectius, sobretot entre aquells que tenen estudis de primària i secundària obligatòria..
- Segons el **sector econòmic** de la darrera ocupació dels aturats, i respecte el mes anterior, l'atur **disminueix** en tots els sectors, amb l'excepció del grup d'aturats *sense ocupació anterior*. Els *serveis a la ciutadania* i *al consumidor* encapçalen la disminució de l'atur registrat.

○ Evolució de la població desocupada i la taxa d'atur registral. Gener 2008 - Setembre 2018. Vallès Occidental

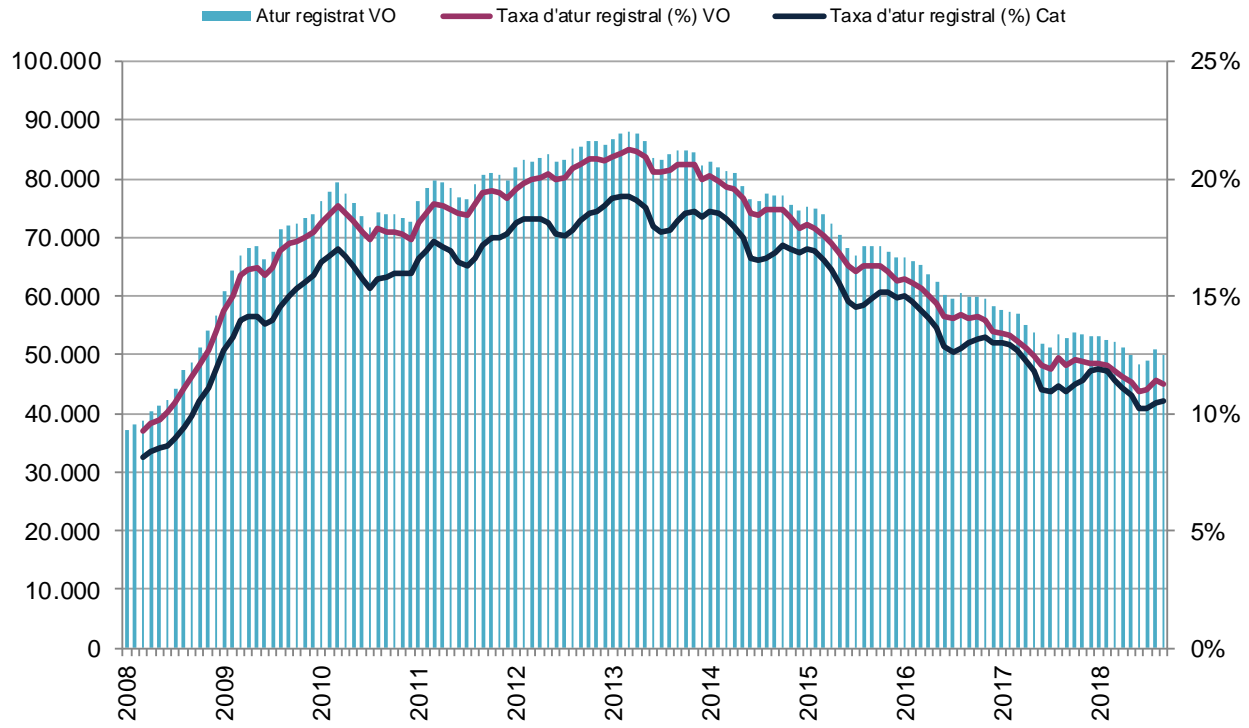

Amb un total de 49.826 persones desocupades el setembre del 2018, la taxa d'atur registral a la comarca se situa en un 11,22%, lleugerament superior a la del conjunt de Catalunya (10,53%).

○ Dades taxa atur registral

| Setembre 2018 | Taxa atur registral | Nombre aturats | Variació mensual | Variació interanual |
|---------------------|---------------------|----------------|------------------|---------------------|
| Baix Llobregat | 10,22% | 39.934 | -2,4% | -5,7% |
| Barcelonès | 9,67% | 106.510 | -1,6% | -4,3% |
| Vallès Occidental | 11,22% | 49.826 | -2,3% | -5,5% |
| Vallès Oriental | 10,91% | 21.232 | -1,9% | -7,2% |
| Vallesos | 11,12% | 71.058 | -2,2% | -6,0% |
| Província Barcelona | 10,45% | 281.406 | -1,6% | -5,3% |
| Catalunya | 10,53% | 380.344 | -0,1% | -5,0% |

Respecte el mes anterior, la taxa d'atur disminueix en tots els àmbits territorials de l'entorn. La disminució de l'atur ha estat més intensa al Baix Llobregat (-2,4%) i el Vallès Occidental (-2,3%) que a la resta d'àmbits.

Interanualment, l'atur cau en tots els àmbits, sent el Vallès Oriental (-7,2%) i el Baix Llobregat (-5,7%) les comarques que registren una major disminució.

○ Variació mensual de la taxa d'atur registral. Mes de setembre del període 2009-2018. Vallès Occidental i Catalunya

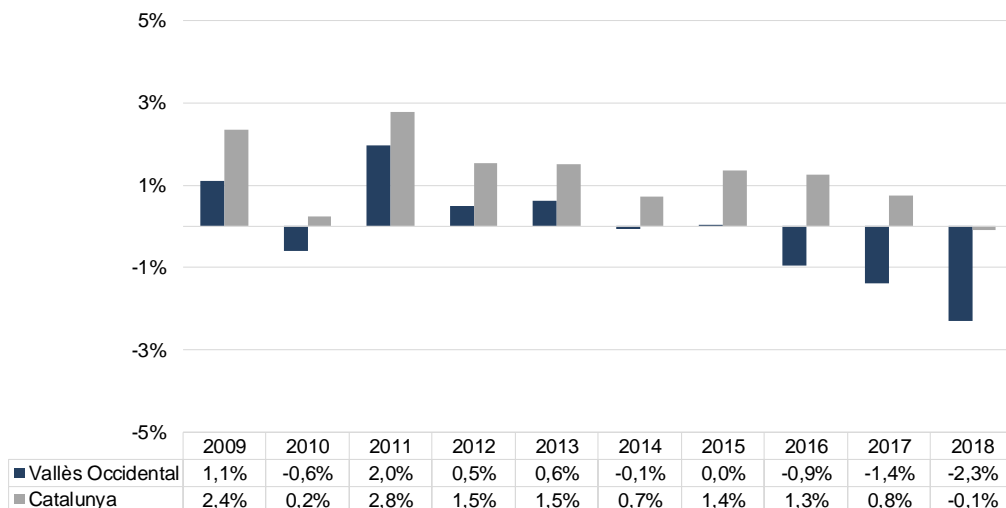

La disminució de l'atur a la comarca ha estat més intensa que la dels darrers anys i contrasta amb la tendència observada en el conjunt de Catalunya.

Vuit municipis registren una taxa d'atur superior a la comarcal (11,22%). Respecte el mes d'agost, l'atur disminueix en vint dels vint-i-tres municipis de la comarca. Castellar del Vallès (-5,2%), Sant Cugat del Vallès (-5%) i Barberà del Vallès (-3,9%) registren les caigudes més intenses entre els municipis amb major població desocupada registrada.

| Municipi | Taxa d'atur | Variació mensual | Variació interanual | Desocupats setembre 2018 | Desocupats setembre 2017 |
|--------------------------|---------------|------------------|---------------------|--------------------------|--------------------------|
| Badia del Vallès | 17,55% | -2,1% | -6,1% | 1.110 | 1.182 |
| Barberà del Vallès | 10,58% | -3,9% | -8,6% | 1.697 | 1.856 |
| Castellar del Vallès | 8,83% | -5,2% | -12,7% | 1.006 | 1.152 |
| Castellbisbal | 9,25% | 1,6% | -6,4% | 557 | 595 |
| Cerdanyola del Vallès | 8,93% | -3,2% | -6,9% | 2.531 | 2.718 |
| Gallifa | 9,72% | 0,0% | 40,0% | 7 | 5 |
| Matadepera | 4,75% | -5,1% | 2,2% | 185 | 181 |
| Montcada i Reixac | 12,20% | -1,5% | -3,4% | 2.064 | 2.137 |
| Palau-solità i Plegamans | 9,49% | -3,4% | -2,9% | 676 | 696 |
| Polinyà | 10,00% | -5,0% | -8,0% | 403 | 438 |
| Rellinars | 15,71% | -8,3% | 15,8% | 44 | 38 |
| Ripollet | 13,13% | -1,1% | -2,3% | 2.465 | 2.523 |
| Rubí | 12,53% | -0,8% | -5,9% | 4.674 | 4.969 |
| Sabadell | 12,32% | -1,5% | -3,9% | 12.550 | 13.060 |
| Sant Cugat del Vallès | 6,40% | -5,0% | -4,8% | 2.595 | 2.726 |
| Sant Llorenç Savall | 9,79% | 2,0% | -17,9% | 101 | 123 |
| Sant Quirze del Vallès | 6,59% | -6,6% | -12,1% | 608 | 692 |
| Santa Perpètua de Mogoda | 11,03% | -2,0% | -1,8% | 1.392 | 1.417 |
| Sentmenat | 9,24% | -5,2% | -10,7% | 384 | 430 |
| Terrassa | 12,69% | -2,5% | -6,1% | 14.074 | 14.988 |
| Ullastrell | 6,82% | -5,9% | -20,0% | 64 | 80 |
| Vacarisses | 11,60% | -4,9% | -6,0% | 311 | 331 |
| Viladecavalls | 9,23% | -1,8% | -11,1% | 328 | 369 |
| VALLÈS OCCIDENTAL | 11,22% | -2,3% | -5,5% | 49.826 | 52.706 |
| CATALUNYA | 10,53% | -0,1% | -5,0% | 380.344 | 400.373 |

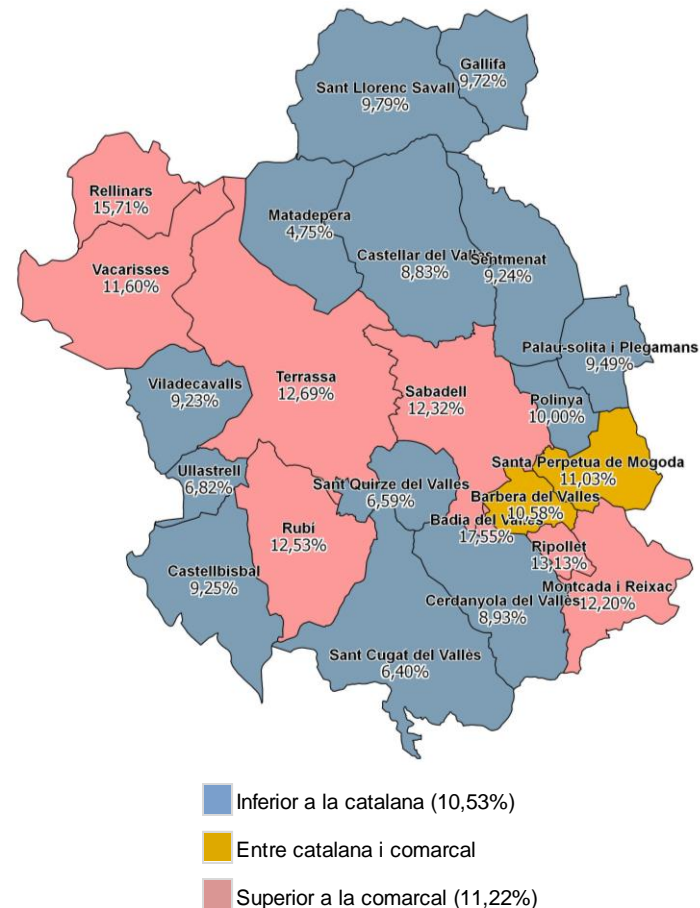

○ Nombre d'aturats i taxa d'atur registral per municipi i sexe

| Municipi | Atur registrat | | Taxa d'atur | |
|------------------------------------|----------------|---------------|--------------|--------------|
| | Homes | Dones | Homes | Dones |
| Badia del Vallès | 462 | 648 | 13,3% | 22,7% |
| Barberà del Vallès | 675 | 1.022 | 7,9% | 13,7% |
| Castellar del Vallès | 384 | 622 | 6,3% | 11,7% |
| Castellbisbal | 216 | 341 | 6,6% | 12,5% |
| Cerdanyola del Vallès | 1.072 | 1.459 | 7,2% | 10,9% |
| Gallifa | 3 | 4 | 7,5% | 12,5% |
| Matadepera | 78 | 107 | 3,8% | 5,7% |
| Montcada i Reixac | 860 | 1.204 | 9,3% | 15,7% |
| Palau-solità i Plegamans | 260 | 416 | 6,8% | 12,6% |
| Polinyà | 151 | 252 | 6,9% | 13,7% |
| Rellinars | 21 | 23 | 13,2% | 19,0% |
| Ripollet | 1.014 | 1.451 | 9,9% | 17,0% |
| Rubí | 1.900 | 2.774 | 9,5% | 16,1% |
| Sabadell | 5.286 | 7.264 | 9,8% | 15,2% |
| Sant Cugat del Vallès | 1.152 | 1.443 | 5,6% | 7,2% |
| Sant Llorenç Savall | 39 | 62 | 7,0% | 13,1% |
| Sant Quirze del Vallès | 217 | 391 | 4,5% | 8,9% |
| Santa Perpètua de Mogoda | 533 | 859 | 7,6% | 15,4% |
| Sentmenat | 130 | 254 | 5,7% | 13,5% |
| Terrassa | 5.793 | 8.281 | 9,7% | 16,2% |
| Ullastrell | 30 | 34 | 6,0% | 7,7% |
| Vacarisses | 127 | 184 | 8,7% | 15,1% |
| Viladecavalls | 131 | 197 | 6,9% | 11,9% |
| VALLÈS OCCIDENTAL | 20.534 | 29.292 | 8,7% | 14,1% |
| Variació mensual (% / p.p.) | -1,6% | -2,8% | -0,2% | -0,2% |
| Variació anual (% / p.p.) | -7,4% | -4,0% | -0,9% | -0,7% |

○ Evolució de la taxa d'atur registral per sexe

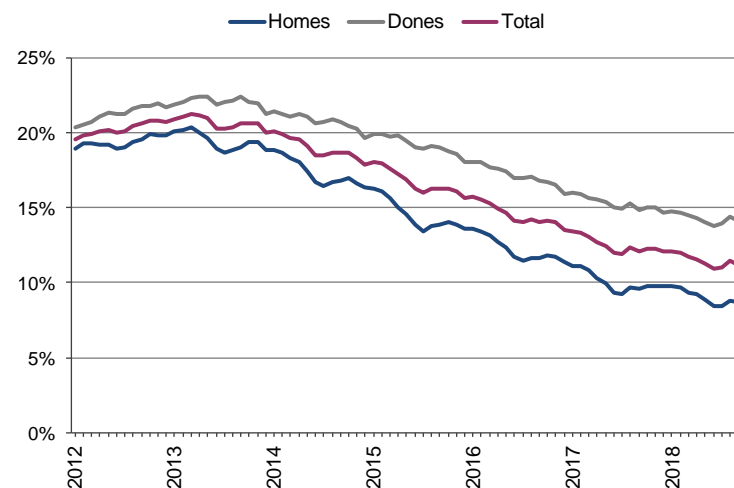

La taxa d'atur registral masculina se situa en el 8,7% i la femenina en el 14,1%. Respecte el mes anterior, l'atur registrat disminueix tant entre les dones (-2,8%) com entre els homes (-1,6%).

Interanualment, l'atur femení disminueix un 4% i el masculí un 7,4%. La tendència dels darrers anys mostra una disminució de l'atur més intensa entre la població activa masculina.

○ Nombre i taxa d'atur registral per municipis i grups d'edat

| Municipi | Atur registrat | | | | Taxa d'atur | | | |
|------------------------------------|----------------|---------------|---------------|---------------|--------------|--------------|--------------|--------------|
| | 16-29 | 30 - 44 | 45-54 | 55 + | 16-29 | 30 - 44 | 45-54 | 55 + |
| Badia del Vallès | 210 | 353 | 292 | 255 | 19,2% | 13,1% | 17,3% | 29,8% |
| Barberà del Vallès | 270 | 560 | 362 | 505 | 11,1% | 7,7% | 8,7% | 22,9% |
| Castellar del Vallès | 124 | 255 | 258 | 369 | 7,1% | 5,7% | 7,7% | 19,8% |
| Castellbisbal | 84 | 168 | 143 | 162 | 8,7% | 7,3% | 7,6% | 18,7% |
| Cerdanyola del Vallès | 391 | 751 | 585 | 804 | 8,8% | 7,0% | 7,2% | 16,1% |
| Gallifa | 0 | 4 | 1 | 2 | 0,0% | 14,8% | 5,0% | 14,3% |
| Matadepera | 31 | 45 | 40 | 69 | 5,3% | 3,5% | 3,4% | 7,9% |
| Montcada i Reixac | 362 | 657 | 482 | 563 | 13,7% | 9,3% | 10,2% | 22,9% |
| Palau-solità i Plegamans | 89 | 187 | 143 | 257 | 7,8% | 6,9% | 7,3% | 19,7% |
| Polinyà | 57 | 144 | 98 | 104 | 10,2% | 7,1% | 9,6% | 24,8% |
| Rellinars | 8 | 18 | 6 | 12 | 21,6% | 16,5% | 6,3% | 30,8% |
| Ripollet | 368 | 790 | 627 | 680 | 12,3% | 9,7% | 12,0% | 28,2% |
| Rubí | 596 | 1.430 | 1.182 | 1.466 | 10,0% | 8,9% | 11,8% | 27,5% |
| Sabadell | 1.910 | 3.895 | 3.133 | 3.612 | 11,3% | 9,2% | 11,5% | 23,5% |
| Sant Cugat del Vallès | 312 | 807 | 713 | 763 | 5,6% | 5,2% | 5,9% | 10,5% |
| Sant Llorenç Savall | 16 | 33 | 21 | 31 | 9,8% | 9,1% | 7,5% | 13,7% |
| Sant Quirze del Vallès | 80 | 147 | 151 | 230 | 6,4% | 4,2% | 5,5% | 13,4% |
| Santa Perpètua de Mogoda | 206 | 427 | 360 | 399 | 10,1% | 8,5% | 9,7% | 21,6% |
| Sentmenat | 52 | 125 | 83 | 124 | 8,4% | 6,8% | 7,7% | 20,1% |
| Terrassa | 2.067 | 4.595 | 3.486 | 3.926 | 11,4% | 9,7% | 11,8% | 24,3% |
| Ullastrell | 12 | 15 | 16 | 21 | 10,4% | 4,0% | 5,1% | 15,9% |
| Vacarisses | 47 | 97 | 79 | 88 | 13,5% | 8,4% | 9,2% | 27,2% |
| Viladecavalls | 54 | 59 | 74 | 141 | 9,0% | 4,9% | 6,8% | 21,2% |
| VALLÈS OCCIDENTAL | 7.346 | 15.562 | 12.335 | 14.583 | 10,4% | 8,5% | 10,1% | 21,5% |
| Variació mensual (% / p.p.) | -0,7% | -4,4% | -2,4% | -0,7% | -0,4% | -0,2% | -0,2% | -0,2% |
| Variació anual (% / p.p.) | -1,4% | -5,0% | -7,3% | -6,3% | -0,9% | -0,3% | -1,1% | -2,2% |

○ Evolució de la taxa d'atur registral per grups d'edat

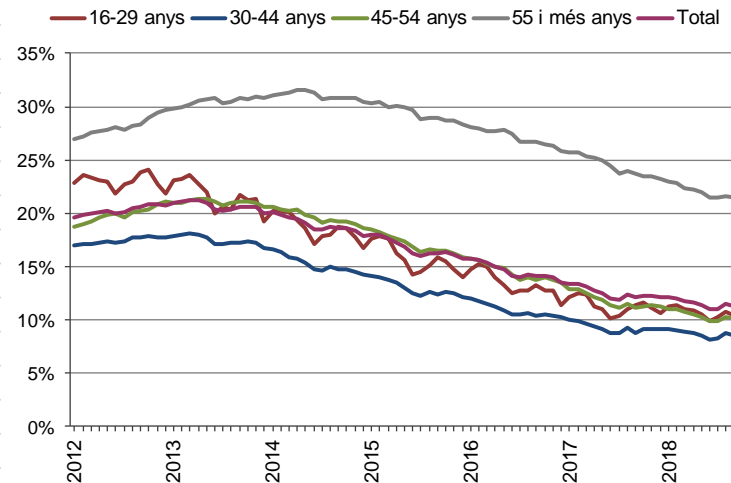

Respecte l'agost, l'atur disminueix en totes les franges d'edat i, amb més intensitat, entre la població adulta jove (-4,4%).

Interanualment, l'atur cau en totes les franges d'edat. La població de 45 a 54 anys registra el major descens relatiu del nombre de desocupats.

○ Desocupats registrats per grups d'edat i nivell d'instrucció. Vallès Occidental

| | Sense estudis | | Primaris | | Secundaris ESO i EGB | | Secundaris CFGM | | Superiors | | Total | |
|---------------------------------------|---------------|--------------|----------|--------------|----------------------|--------------|-----------------|--------------|-----------|--------------|--------|--------|
| | Núm | % | Núm | % | Núm | % | Núm | % | Núm | % | Núm | % |
| 16-29 | 155 | 0,3% | 324 | 0,7% | 4.495 | 9,0% | 977 | 2,0% | 1.395 | 2,8% | 7.346 | 14,7% |
| 30-44 | 820 | 1,6% | 922 | 1,9% | 9.443 | 19,0% | 1.479 | 3,0% | 2.898 | 5,8% | 15.562 | 31,2% |
| 45-55 | 655 | 1,3% | 773 | 1,6% | 7.933 | 15,9% | 1.316 | 2,6% | 1.658 | 3,3% | 12.335 | 24,8% |
| > 55+ | 731 | 1,5% | 1.775 | 3,6% | 10.022 | 20,1% | 972 | 2,0% | 1.083 | 2,2% | 14.583 | 29,3% |
| % vers total | 2.361 | 4,7% | 3.794 | 7,6% | 31.893 | 64,0% | 4.744 | 9,5% | 7.034 | 14,1% | 49.826 | 100,0% |
| Variació anual nivell formatiu | -112 | -4,5% | -336 | -8,1% | -2.185 | -6,4% | -180 | -0,5% | -67 | -0,9% | -2.880 | -5,5% |

Per nivell d'instrucció: sis de cada deu persones aturades només han assolit un nivell d'estudis de secundària obligatòria (64%) i un 12,3% té estudis de primària o inferiors.

Interanualment, l'atur registrat ha caigut en tots els nivells formatius, sobretot en el grup amb estudis de primària (-8,1%) i de secundària obligatòria (-6,4%).

Per nivell d'instrucció i edat: el gruix de desocupats (36%) es concentra en els majors de 45 anys amb estudis secundaris d'ESO o EGB.

○ Variació en xifres absolutes de l'atur registrat segons sector a on estava treballant la persona desocupada

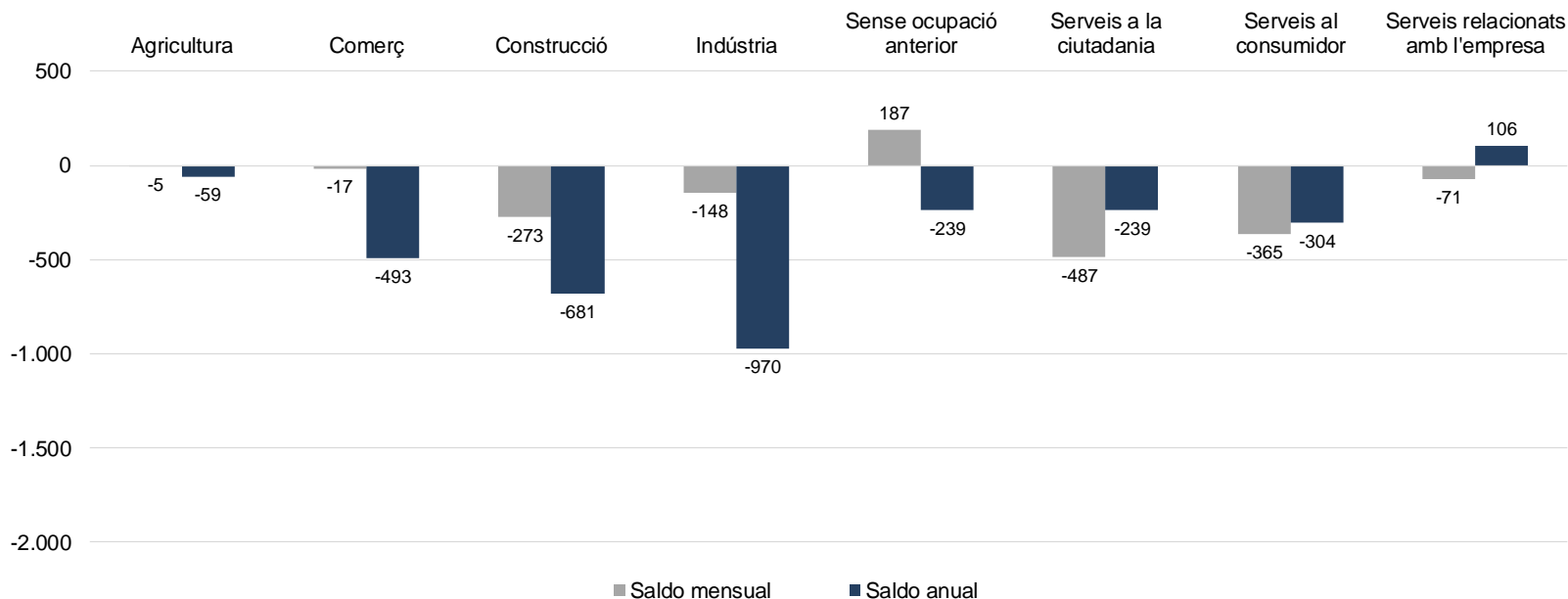

Veure la classificació d'activitats econòmiques a la pàg. 10

Respecte l'agost, el nombre de desocupats disminueix en tots els sectors d'activitat econòmica, amb l'excepció del grup *sense ocupació anterior* (187). Els *serveis a la ciutadania* (-487) i els *serveis al consumidor* (-365) encapçalen la disminució de l'atur registrat.

Interanualment, l'atur cau en pràcticament tots els sectors d'activitat, amb l'excepció dels *serveis relacionats amb l'empresa*. En termes absoluts, la *indústria* (-970), la *construcció* (-681) i el *comerç* (-493) registren el major descens de desocupats.

○ Les activitats econòmiques que més redueixen el nombre de persones aturades registrades

| | Saldo mensual | Variació mensual | % vers el total | Setembre 2018 |
|---|---------------|------------------|-----------------|---------------|
| Educació | -449 | -27,3% | 2,4% | 1.193 |
| Serveis de menjar i begudes | -209 | -6,2% | 6,3% | 3.153 |
| Activitats especialitzades construcció | -143 | -5,6% | 4,8% | 2.391 |
| Activitats relacionades amb l'ocupació | -132 | -2,8% | 9,1% | 4.538 |
| Construcció d'immobles | -95 | -4,7% | 3,9% | 1.944 |
| Serveis socials sense allotjament | -82 | -12,8% | 1,1% | 557 |
| Activitats esportives i d'entreteniment | -79 | -14,9% | 0,9% | 452 |
| Transport terrestre i per canonades | -50 | -6,2% | 1,5% | 757 |
| Activitats associatives | -49 | -15,3% | 0,5% | 271 |
| Activitats administratives d'oficina | -47 | -3,5% | 2,6% | 1.279 |
| Total | -1.335 | -9,9% | 33,2% | 16.535 |

En la caiguda de l'atur destaquen les activitats econòmiques *d'Educació* (-449) i els *serveis de menjar i begudes* (-209), juntament amb les *activitats especialitzades de la construcció* (-143) i les *relacionades amb l'ocupació* (-132).

○ Les activitats econòmiques que més augmenten el nombre de persones aturades registrades

| | Saldo mensual | Variació mensual | % vers el total | Setembre 2018 |
|-------------------------------------|---------------|------------------|-----------------|---------------|
| Sense ocupació anterior | 187 | 4,9% | 8,0% | 3.965 |
| Serveis a edificis i de jardineria | 128 | 4,2% | 6,4% | 3.185 |
| Tractament de residus | 63 | 29,7% | 0,6% | 275 |
| Serveis socials amb allotjament | 44 | 5,8% | 1,6% | 806 |
| Activitats sanitàries | 30 | 4,4% | 1,4% | 711 |
| Serveis d'allotjament | 21 | 6,1% | 0,7% | 365 |
| Llars que ocupen personal domèstic | 20 | 2,2% | 1,8% | 913 |
| Emmagatzematge i afins al transport | 16 | 5,3% | 0,6% | 316 |
| Venda i reparació de vehicles motor | 13 | 3,1% | 0,9% | 439 |
| Activitats postals i de correus | 12 | 6,2% | 0,4% | 205 |
| Total | 534 | 7,2% | 22,4% | 11.180 |

A banda del grup *sense ocupació anterior* (187), les activitats que més augmenten el nombre d'aturats són els *serveis a edificis i jardineria* (128) i, a més distància, el *tractament de residus* (63).

○ Taxa d'atur registral municipal:

Càlcul de la taxa d'atur registral del Departament d'Empresa i Coneixement a partir de la darrera dada de població activa trimestral disponible, seguint la metodologia de la Xarxa d'Observatoris de Desenvolupament Local de la província de Barcelona. Més informació en el següent [enllaç](#).

Des del febrer de 2018, la taxa d'atur registral per edat i sexe es calcula mitjançant un nou mètode, complementari a l'anterior. L'estimació de la població activa registral (denominador) es realitza a partir de dades d'afiliats a la Seguretat Social per sexe i edat segons residència padronal dels afiliats publicats per l'Idescat.

CLASSIFICACIONS

○ Classificació pròpia de les activitats a 2 dígit de CCAE-2009 en 7 sectors econòmics

AGRICULTURA

- 1 Agricultura, ramaderia, caça i activitats relacionades
- 2 Silvicultura i explotació forestal
- 3 Pesca i aqüicultura

CONSTRUCCIÓ

- 41 Construcció d'immobles
- 42 Construcció d'obres d'enginyeria civil
- 43 Activitats especialitzades de la construcció

COMERÇ

- 45 Venda i reparació de vehicles de motor i motocicletes
- 46 Comerç a l'engròs i intermediaris del comerç
- 47 Comerç al detall, excepte el comerç de vehicles motor

SERVEIS AL CONSUMIDOR

- 55 Serveis d'allotjament
- 56 Serveis de menjar i begudes
- 58 Edició
- 59 Act. de cinematografia, de vídeo i de programes de televisió
- 60 Activitats d'emissió i programació de ràdio i televisió
- 90 Activitats de creació, artístiques i d'espectacles
- 91 Act. de biblioteques, arxius, museus i altres activitats culturals
- 92 Activitats relacionades amb els jocs d'atzar i les apostes
- 93 Activitats esportives, recreatives i d'entreteniment
- 94 Activitats associatives
- 95 Reparació d'ordinadors, d'efectes personals i efectes domèstics
- 96 Altres activitats de serveis personals
- 97 Activitats de les llars que donen ocupació a personal domèstic
- 98 Act. de les llars que produeixen béns i serveis per a ús propi

SERVEIS A LA CIUTADANIA

- 84 Administració pública, Defensa i Seguretat Social obligatòria
- 85 Educació
- 86 Activitats sanitàries
- 87 Activitats de serveis socials amb allotjament
- 88 Activitats de serveis socials sense allotjament

INDÚSTRIA

- 5 Extracció d'antracita, hulla i lignit
- 6 Extracció de petroli brut i de gas natural
- 7 Extracció de minerals metàl·lics
- 8 Extracció de minerals no metàl·lics ni energètics
- 9 Activitats de suport a les indústries extractives
- 10 Indústries de productes alimentaris
- 11 Fabricació de begudes
- 12 Indústries del tabac
- 13 Indústries tèxtils
- 14 Confecció de peces de vestir
- 15 Indústria del cuir i del calçat
- 16 Indústria de la fusta i del suro, excepte mobles; cistelleria i esparteria
- 17 Indústries del paper
- 18 Arts gràfiques i reproducció de suports enregistrats
- 19 Coqueries i refinació del petroli
- 20 Indústries químiques
- 21 Fabricació de productes farmacèutics
- 22 Fabricació de productes de cautxú i matèries plàstiques
- 23 Fabricació d'altres productes minerals no metàl·lics
- 24 Metal·lúrgia, fabr. de productes bàsics de ferro, acer i ferroaliatges
- 25 Fabricació de productes metàl·lics, excepte maquinària i equips
- 26 Fabricació de productes informàtics, electrònics i òptics
- 27 Fabricació de materials i equips elèctrics
- 28 Fabricació de maquinària i equips ncaa
- 29 Fabricació de vehicles de motor, remolcs i semiremolcs
- 30 Fabricació d'altres materials de transport
- 31 Fabricació de mobles
- 32 Indústries manufactureres diverses
- 33 Reparació i instal·lació de maquinària i equips

SERVEIS RELACIONATS AMB L'EMPRESA

- 35 Subministrament d'energia elèctrica, gas, vapor i aire condicionat
- 36 Captació, potabilització i distribució d'aigua
- 37 Recollida i tractament d'aigües residuals
- 38 Activitats de recollida, tractament i eliminació de residus;
- 39 Activitats de descontaminació i altres serveis de gestió de residus
- 49 Transport terrestre; transport per canonades
- 50 Transport marítim i per vies de navegació interiors
- 51 Transport aeri
- 52 Emmagatzematge i activitats afins al transport
- 53 Activitats postals i de correus
- 61 Telecomunicacions
- 62 Serveis de tecnologies de la informació
- 63 Serveis d'informació
- 64 Mediació financera, excepte assegurances i fons de pensions
- 65 Assegurances, reassegurances i fons de pensions
- 66 Activitats auxiliars de la mediació financera i d'assegurances
- 68 Activitats immobiliàries
- 69 Activitats jurídiques i de comptabilitat
- 70 Activitats de les seus centrals; activitats de consultoria de gestió empresa
- 71 Serveis tècnics d'arquitectura i enginyeria; assajos i anàlisis tècnics
- 72 Recerca i desenvolupament
- 73 Publicitat i estudis de mercat
- 74 Altres activitats professionals, científiques i tècniques
- 75 Activitats veterinàries
- 77 Activitats de lloguer
- 78 Activitats relacionades amb l'ocupació
- 79 Activitats de les agències de viatges, operadors turístics i altres serveis
- 80 Activitats de seguretat i investigació
- 81 Serveis a edificis i activitats de jardineria
- 82 Activitats administratives d'oficina i altres activitats auxiliars a les empreses

OBSERVATORI VALLÈS OCCIDENTAL



Amb el suport de:



Diputació
Barcelona



Xarxa d'Observatoris
del Desenvolupament
Econòmic Local

