

c)

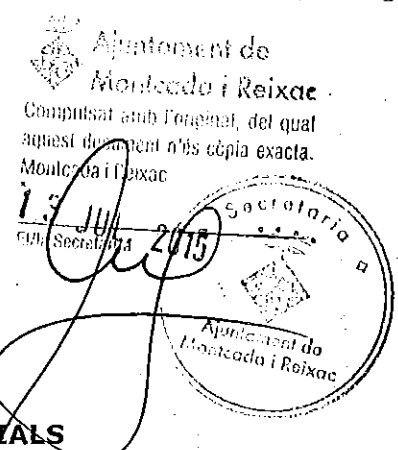

### MODEL REGISTRE BÉNS

**REGISTRE D'INTERESSOS DE L'AJUNTAMENT DE MONTCADA I REIXAC  
SECCIÓ SEGONA: REGISTRE DE BÉNS PATRIMONIALS**

### MODEL DE DECLARACIÓ SOBRE BÉNS I DRETS PATRIMONIALS

<b>1.- IDENTIFICACIÓ DEL DECLARANT I CÀRREC</b>	
Nom i cognoms: <b>Joan Carles Paredes Correas</b>	
DNI núm.: [REDACTED]	
Domicili: [REDACTED]	núm. [REDACTED]
Localitat: Montcada i Reixac	C.P. 08110
Adreça electrònica: joancarlesparedes@gmail.com	Telèfon [REDACTED]
<ul style="list-style-type: none"> <li>• Càrrec: Regidor</li> <li>• Motiu declaració:               <ul style="list-style-type: none"> <li><input checked="" type="checkbox"/> Presa de possessió</li> <li><input type="checkbox"/> Anual</li> <li><input type="checkbox"/> Cessament i/o finalització del mandat</li> <li><input type="checkbox"/> Modificació circumstàncies de fet</li> </ul> </li> </ul>	
<p>Qui subscriu, en compliment d'allò establert a l'article 75.7 de la Llei 7/1985, de 2 d'abril, reguladora de les bases del règim local, en relació als béns i drets patrimonials, sota la meua responsabilitat, formulo la següent</p> <p><b>DECLARACIÓ:</b></p>	
<b>2.- PATRIMONI IMMOBILIARI</b>	
<b>2.1. BÉNS DE NATURALESA URBANA</b>	
Descripció: Vivenda	
Tipus: Residència	
Municipi i adreça: [REDACTED] Montcada i Reixac	
Núm. finca registral: [REDACTED]	
Data d'adquisició: 2007	
Percentatge de participació: 12,5%	
Càrregues o gravàmens:	
Valor cadastral/escripturat: 137.363,23	

*D'acord amb allò establert a la Llei Orgànica 15/1999, s'informa que les dades personals seran incloses al fitxer "Registre d'Interessos" amb la finalitat de gestionar les declaracions preceptives sobre béns patrimonials establerta a l'art. 75.7 de la Llei 7/1985, de 2 d'abril. Aquestes dades no es cediran i són d'accés restringit. Podrà exercir els drets d'accés, rectificació, cancel·lació i oposició de les dades del fitxer, dirigint-se al responsable d'aquest fitxer: Ajuntament de Montcada i Reixac 1/5*

Ajuntament de Montcada i Reixac  
Compulsat amb l'original, del qual  
s'ha extret una còpia exacta.

13  
2015  
Registre de Montcada i Reixac

Descripció (Vivenda)  
Tipus: Residència  
Municipi i adreça: [redacted] Montcada i Reixac  
Núm. finca registral: [redacted]  
Data d'adquisició: 29-07-2005  
Percentatge de participació: 25%  
Càrregues o gravàmens:  
Valor cadastral/escripturat: 100.174,32

**2.2. BÉNS DE NATURALESA RÚSTICA**

Situació:  
Tipus:<sup>1</sup>  
Municipi:  
Núm. finca registral:  
Data d'adquisició:  
Percentatge de participació:  
Càrregues o gravàmens:  
Valor cadastral/escripturat:

Situació:  
Tipus:  
Municipi:  
Núm. finca registral:  
Data d'adquisició:  
Percentatge de participació:  
Càrregues o gravàmens:  
Valor cadastral/escripturat:

**3.- PATRIMONI MOBILIARI**

**3.1. COMPTES I VALORS BANCARIS**

Entitat: BBVA  
Data d'adquisició: 1997  
Valor actual: 3.000

Entitat:  
Data d'adquisició:  
Valor actual:

<sup>1</sup> Tipus: P (ple domini); N (nua propietat); M (multipropietat, a temps parcial o similars); D (dret real d'usdefruit); C (concessió administrativa).

.....

### 3.2. ACCIONS I PARTICIPACIONS EN SOCIETATS

Entitat:  
Data d'adquisició:  
% de participació:  
Valor actual:

Entitat:  
Data d'adquisició:  
% de participació:  
Valor actual:

.....

### 3.3. SOCIETATS PARTICIPADES PER LES SOCIETATS ABANS ESMENTADES

Nom participant:  
Nom participada:

Nom participant:  
Nom participada:

.....

### 3.4. ACCIONS I PARTICIPACIONS EN SOCIETATS I/O INSTITUCIONS D'INVERSIÓ COL·LECTIVA

Entitat:  
Data d'adquisició:  
% de participació:  
Valor actual:

Entitat:  
Data d'adquisició:  
% de participació:  
Valor actual:

.....

### 3.5. ASSEGURANCES DE VIDA I PLANS DE PENSIONS

Entitat:  
Data d'adquisició:  
Valor actual:

Entitat:

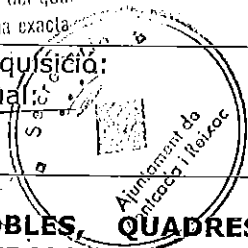

**3.6. MOBLES, QUADRES I ALTRES OBJECTES ARTÍSTICS I/O DE CONSIDERABLE VALOR ECONÒMIC**

*Béns com aeronaus, joies, objectes d'art, antiguitats, drets de propietat intel·lectual o industrial, etc. amb valor unitari superior als 12.000€.*

Descripció:

Data d'adquisició:

Valor estimat:

Descripció:

Data d'adquisició:

Valor estimat:

.....

**3.7. VEHICLES, EMBARCACIONS I SEMOVENTS**

Descripció: Peugeot 206

Data d'adquisició: 2008

Valor estimat: 4.000

Descripció: Vespa 125PK

Data d'adquisició: 1995

Valor estimat: 3.500

.....

**4. CÀRREGUES**

**4. 1. PRÉSTECES, HIPOTEQUES I D'ALTRES**

Entitat: Bankinter

Data constitució: 2005

Valor: 100.000

Termini: 2030

Entitat:

Data constitució:

Valor:

Termini:

.....

**5. ALTRES BÉNS I/O DRETS PATRIMONIALS**

**5.1. ALTRES BÉNS I/O DRETS PATRIMONIALS**

Descripció:  
Data d'adquisició:  
Valor:

Descripció:  
Data d'adquisició:  
Valor:

**6. OBSERVACIONS**

(Consigneu en aquest espai les observacions o ampliació de dades que considereu escaients en relació a béns i drets patrimonials)

**7. RESULTATS DARRERES LIQUIDACIONS ANUALS DIMPOSTOS**

**7.1. RESULTATS DARRERA LIQUIDACIÓ PRESENTADA A L'AGÈNCIA TRIBUTÀRIA SOBRE RENDA, PATRIMONI I/O SOCIETATS<sup>2</sup>.**

	<i>Exercici</i>	<i>Import liquidació</i>
<b>IRPF</b>	2013	S'adjunta còpia

Tanmateix, declaro el meu compromís de mantenir actualitzada aquesta declaració durant el període del mandat o d'exercici del càrrec de Regidor/a de l'Ajuntament de Montcada i Reixac, i realitzar quantes declaracions complementàries siguin necessàries per incorporar les variacions produïdes i que m'afectin.

Montcada i Reixac, 8 de Juny de 2015

Signatura:

Davant meu, Maria José López Pallarès, secretari/secretària de l'Ajuntament de Montcada i Reixac.

<sup>2</sup> Si la declaració és conjunta amb el cònjuge, es podrà dissociar la informació relativa a aquest de manera que només siguin llegibles les dades del declarant.

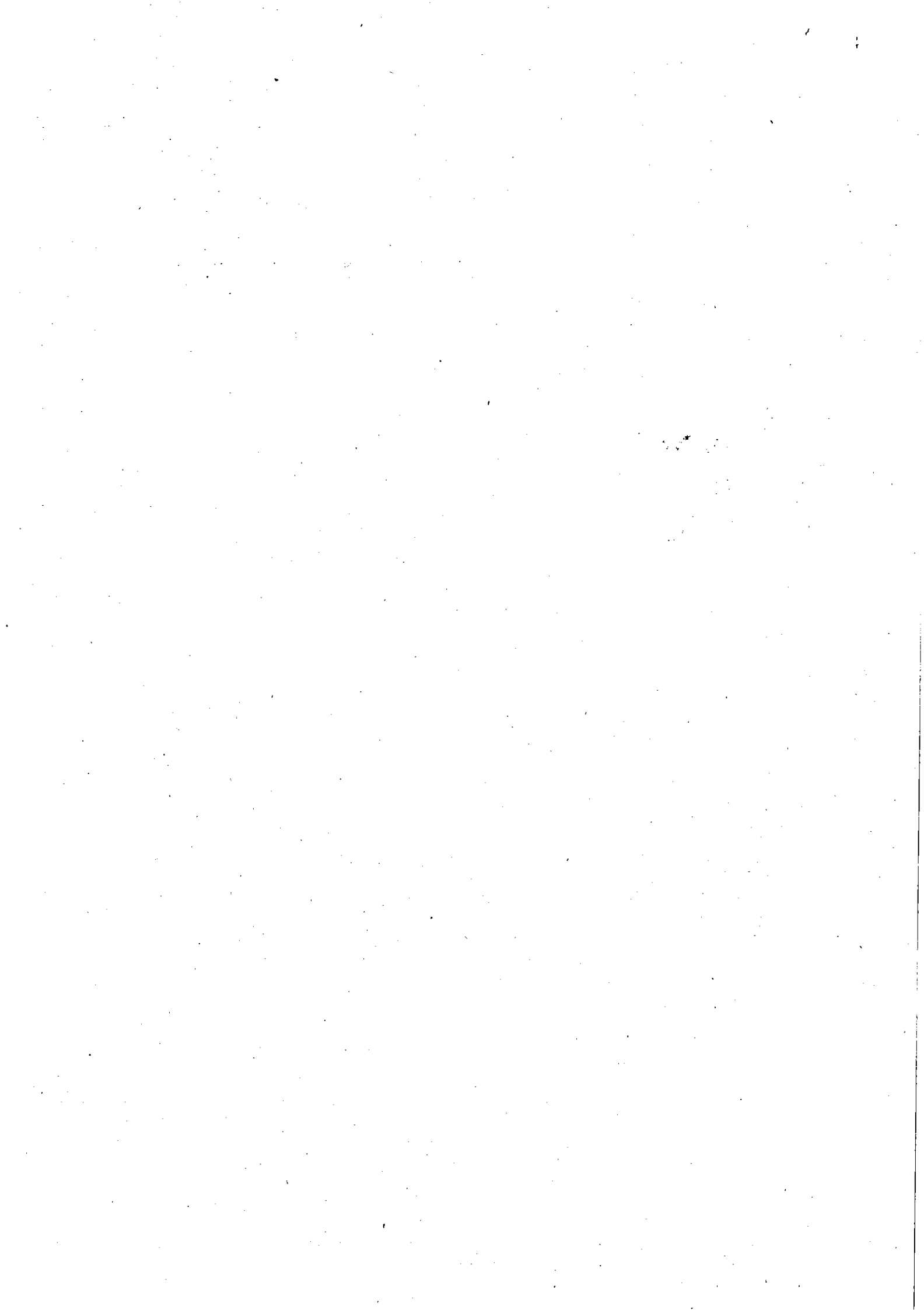

2)

**MODEL REGISTRE ACTIVITATS**

Ajuntament de  
Montcada i Reixac  
Copiat amb l'original, del qual  
aquest document és còpia exacta.  
Montcada i Reixac

REGISTRE D'INTERESSOS DE L'AJUNTAMENT DE MONTCADA I REIXAC  
SECCIÓ PRIMERA: REGISTRE D'ACTIVITATS

18 JUL 2015

**MODEL DE DECLARACIÓ SOBRE CAUSES DE POSSIBLE INCOMPATIBILITAT I SOBRE QUALSEVOL ACTIVITAT QUE PROPORCIONI O PUGUI PROPORCIONAR INGRESSOS ECONÒMICS**



**1.- IDENTIFICACIÓ DEL DECLARANT I CÀRREC**

Nom i cognoms: **Joan Carles Paredes Correas**

DNI núm.: [REDACTED]

Domicili: [REDACTED] núm. [REDACTED]  
Localitat: Montcada i Reixac C.P. 08110  
Adreça electrònica: joancarlesparedes@gmail.com  
Telèfon: [REDACTED]

- Càrrec: Regidor
- Motiu declaració:
  - Presa de possessió
  - Anual
  - Cessament i/o finalització del mandat
  - Modificació circumstàncies de fet

Qui subscriu, en compliment d'allò establert a l'article 75.7 de la Llei 7/1985, de 2 d'abril, reguladora de les bases del règim local, en relació a causes de possible incompatibilitat i sobre qualsevol activitat que li proporcioni o li pugui proporcionar ingressos econòmics, sota la meua responsabilitat, formulo la següent **DECLARACIÓ:**

**2.- INCOMPATIBILITATS**

Que no estic incurs/a en cap de les causes d'incompatibilitat de les previstes en la legislació vigent.

Que està incurs/a en la següent causa d'incompatibilitat:

- \_\_\_\_\_
- \_\_\_\_\_

I, en conseqüència, OPTA per:

- La renúncia al càrrec
- L'abandó de la situació que genera la incompatibilitat

**OBSERVACIONS** (Consigneu en aquest espai les observacions o ampliació de



dades que considereu escaients en relació a possibles incompatibilitats)

13 JUL 2015

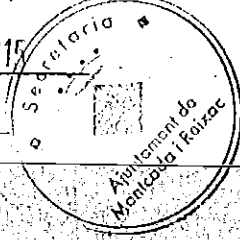

**3.- ACTIVITATS**

**3.1. ACTIVITATS PRIVADES MERCANTILS I/O INDUSTRIALS PER COMPTE PROPI**

Descripció:  
Càrrec/categoria:  
Entitat/raó social:  
Activitat principal de l'empresa:  
Domicili social:  
NIF:

Descripció:  
Càrrec/categoria:  
Entitat/raó social:  
Activitat principal de l'empresa:  
Domicili social:  
NIF:

**3.2. ACTIVITATS PRIVADES PER COMPTE ALIÈ**

Descripció:  
Càrrec/categoria:  
Entitat/raó social:  
Activitat principal de l'empresa:  
Domicili social:  
NIF:

Descripció:  
Càrrec/categoria:  
Entitat/raó social:  
Activitat principal de l'empresa:  
Domicili social:  
NIF:

**3.3. ALTRES ACTIVITATS**

**3.3.1. ACTIVITATS DE DIRECCIÓ, REPRESENTACIÓ O ASSESSORAMENT**

*Exercici de càrrecs amb funcions de direcció, representació o assessorament de societats mercantils i civils, fundacions o consorcis amb finalitat lucrativa*

Descripció:



13 JUL 2015  
E/ta Secretaria



Càrrec/categoria:  
Entitat/raó social:  
Activitat principal de l'empresa:  
Domicili social:  
NIF:

### 3.3.2. CÀRRECS I PARTICIPACIÓ EN SOCIETATS

*Càrrecs i participació superior al 10% en el capital de la persona declarant, cònjuge o persona vinculada amb anàloga relació de convivència afectiva, i descendents sobre els que s'exerceixi la representació legal, en empreses d'obres, serveis o subministraments, qualsevol que sigui la seva naturalesa, que contractin amb el sector públic estatal, autonòmic o local.*

Descripció:  
Càrrec/categoria:  
Entitat/raó social:  
Activitat principal de l'empresa:  
Domicili social:  
NIF:

### 3.3.3. ACTIVITATS PER COMPTE PROPI COM AUTÒNOM

Descripció:  
Entitat/raó social:  
Activitat principal de l'empresa:  
Domicili social:  
NIF:

### 3.3.4. ACTIVITATS PER COMPTE PROPI COM PROFESSIONAL LIBERAL

Descripció:  
Entitat/raó social:  
Activitat principal de l'empresa:  
Domicili social:  
NIF:  
Col·legi professional

### 3.4. ALTRES INTERESSOS O ACTIVITATS PRIVADES,

que, tot i no ser susceptibles de proporcionar ingressos econòmics, poden afectar o estar en relació amb els àmbits de competència de la Corporació:

Descripció:  
Entitat/raó social:  
Activitat principal de l'entitat:

Descripció:  
Entitat/raó social:  
Activitat principal de l'entitat:

13 JUL. 2015

### 3.5. ALTRES ACTIVITATS PÚBLIQUES

*Càrrecs que s'exerceixen amb caràcter institucional o per als quals ha estat designat/ada per la seva condició, amb caràcter unipersonal i/o en òrgans col·legiats directius o consells d'administració, de qualsevol tipus d'administració pública, organismes i/o empreses amb capital públic.*

Descripció càrrec:

Ens/organisme/empresa pública:

Retribució anual:

Import anual dietes/indemnitzacions/honoraris/altres ingressos:

Descripció càrrec:

Ens/organisme/empresa pública:

Retribució anual:

Import anual dietes/indemnitzacions/honoraris/altres ingressos:

.....

### 3.6. ALTRES PERCEPCIONS PÚBLIQUES

#### 3.6.1. PERCEPCIÓ DE PENSIONS PÚBLIQUES

Organisme pagador:

Concepte:

Organisme pagador

Concepte:

#### 3.6.2. PERCEPCIÓ DE QUALESEVOL ALTRA REMUNERACIÓ AMB CÀRREC ALS PRESSUPOSTOS DE LES ADMINISTRACIONS PÚBLIQUES O ENTITATS VINCULADES O QUE EN DEPENGUIN

Organisme pagador:

Concepte:

Organisme pagador

Concepte:

.....

**OBSERVACIONS** (Consigneu en aquest espai les observacions o ampliació de dades que considereu escaients en relació a activitats)

Montcada i Reixac, 8 de JUNY de 2015

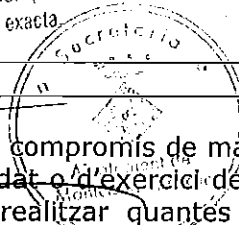

Tanmateix, declaro el meu compromís de mantenir actualitzada aquesta declaració durant el període del mandat o d'exercici del càrrec de Regidor/a de l'Ajuntament de Montcada i Reixac, i realitzar quantes declaracions complementàries siguin necessàries per incorporar les variacions produïdes i que m'afectin.

Montcada i Reixac, 8 de Juny de 2015

Signatura:

Davant meu, Maria José López Pallarès, secretària de l'Ajuntament de Montcada i Reixac.

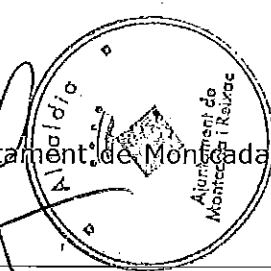

*D'acord amb allò establert a la Llei Orgànica 15/1999, s'informa que les dades personals seran incloses al fitxer "Registre d'Interessos" amb la finalitat de gestionar les declaracions preceptives sobre activitats i béns patrimonials establerta a l'art. 75.7 de la Llei 7/1985, de 2 d'abril. Aquestes dades no es cediran i són d'accés restringit. Podrà exercir els drets d'accés, rectificació, cancel·lació i oposició de les dades del fitxer, dirigint-se al responsable d'aquest fitxer: Ajuntament de Montcada i Reixac, av. de la Unitat, núm. 6, 08110 Montcada i Reixac*

